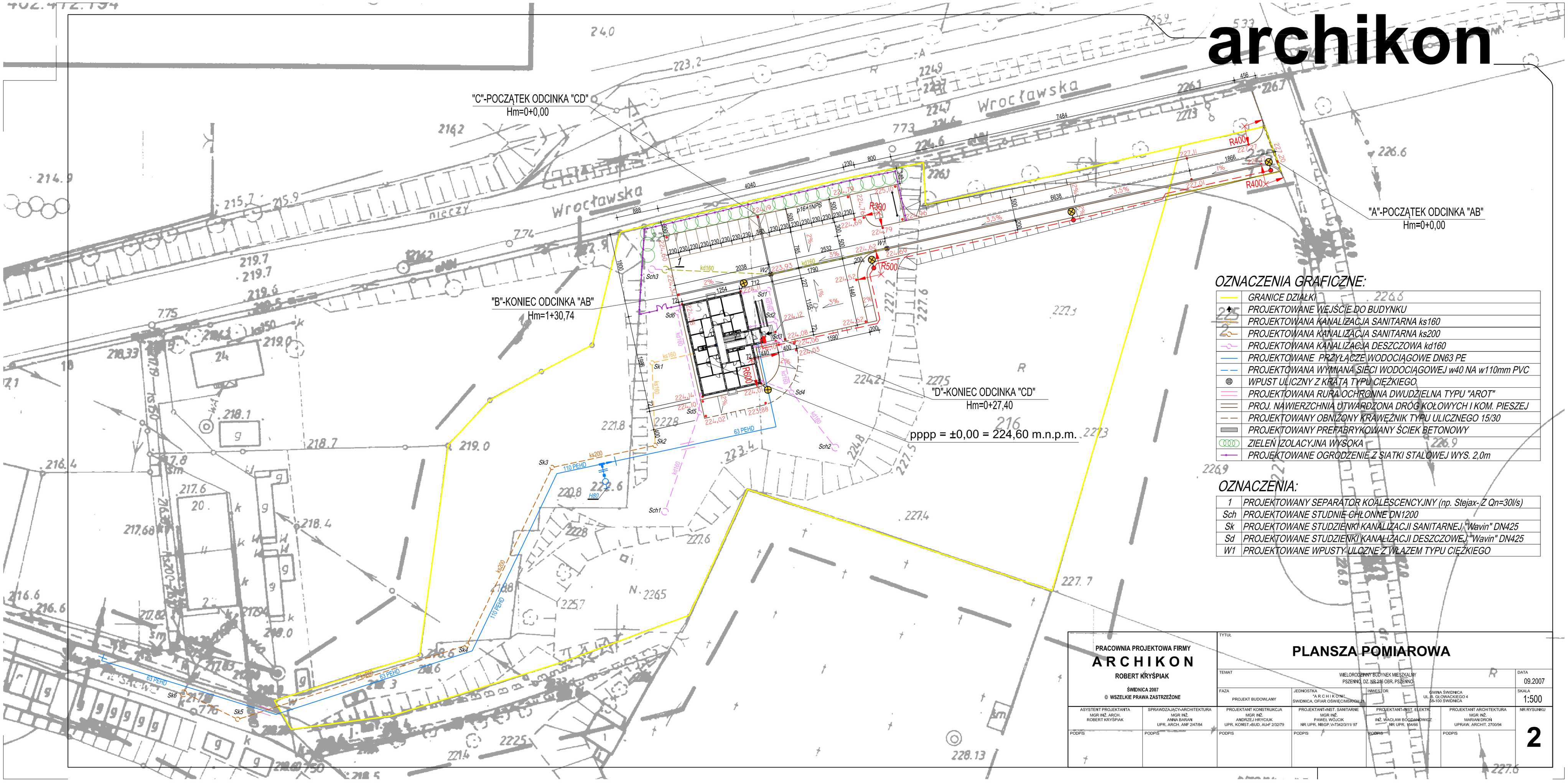

OZNACZENIA GRAFICZNE:

	GRANICE DZIAŁKI
	PROJEKTOWANE WEJŚCIE DO BUDYNKU
	PROJEKTOWANA KANALIZACJA SANITARNA ks160
	PROJEKTOWANA KANALIZACJA SANITARNA ks200
	PROJEKTOWANA KANALIZACJA DESZCZOWA kd160
	PROJEKTOWANE PRZYŁĄCZE WODOCIĄGOWE DN63 PE
	PROJEKTOWANA WYMIANA SIECI WODOCIĄGOWEJ w40 NA w110mm PVC
	WPUST ULICZNY Z KRATĄ TYPU CIĘŻKIEGO
	PROJEKTOWANA RURA OCHRONNA DWUDZIELNA TYPU "AROT"
	PROJ. NAWIERZCHNIA UTWARDZONA DRÓG KOŁOWYCH I KOM. PIESZEJ
	PROJEKTOWANY OBNIŻONY KRAWĘŻNIK TYPU ULICZNEGO 15/30
	PROJEKTOWANY PREFABRYKOWANY ŚCIEK BETONOWY
	ZIELEŃ IZOLACYJNA WYSOKA
	PROJEKTOWANE OGRODZENIE Z SIATKI STALOWEJ WYS. 2,0m

OZNACZENIA:

1	PROJEKTOWANY SEPARATOR KOALESCENCYJNY (np. Stejax-Z Qn=30l/s)
Sch	PROJEKTOWANE STUDZIENKI CHŁONNE DN1200
Sk	PROJEKTOWANE STUDZIENKI KANALIZACJI SANITARNEJ "Wavin" DN425
Sd	PROJEKTOWANE STUDZIENKI KANALIZACJI DESZCZOWEJ "Wavin" DN425
W1	PROJEKTOWANE WPUSTY ULICZNE Z WŁAZEM TYPU CIĘŻKIEGO

PRACOWNIA PROJEKTOWA FIRMY
ARCHIKON
ROBERT KRYŚPIAK
ŚWIDNICA 2007
© WSZELKIE PRAWA ZASTRZEŻONE

TYTUŁ: **PLANSZA POMIAROWA**

TEMAT: WIELORODZINNY BUDYNEK MIESZKALNY PSZENNO, DZ. NR 216 OBR. PSZENNO

DATA: 09.2007

FAZA: PROJEKT BUDOWLANY

JEDNOSTKA: "A R C H I K O N", ŚWIDNICA, OFIAR OŚWIĘCIMSKICH 2A

INWESTOR: GMINA ŚWIDNICA, UL. B. GŁOWACKIEGO 4, 58-100 ŚWIDNICA

SKALA: 1:500

ASYSTENT PROJEKTANTA	SPRAWDZAJĄCY-ARCHITEKTURA	PROJEKTANT KONSTRUKCJA	PROJEKTANT-INST. SANITARNE	PROJEKTANT-INST. ELEKTR.	PROJEKTANT ARCHITEKTURA	NR RYSUNKU
MGR INŻ. ARCH. ROBERT KRYŚPIAK	MGR INŻ. ANNA BARAN UPR. ARCH. AMF 247/84	MGR INŻ. ANDRZEJ HRYCIUK UPR. KONST.-BUD. AUF 2/32/79	MGR INŻ. PAWEŁ WOJCIK NR UPR. NBGP. V-7342/3/311/ 97	INŻ. WACŁAW BOGDANOWICZ NR UPR. 95/66	MGR INŻ. MARIAN DROŃ UPRAW. ARCHIT. 2700/94	2
PODPIS	PODPIS	PODPIS	PODPIS	PODPIS	PODPIS	